



**УПРАВЛЕНИЕ СТАВРОПОЛЬСКОГО КРАЯ
ПО СОХРАНЕНИЮ И ГОСУДАРСТВЕННОЙ ОХРАНЕ
ОБЪЕКТОВ КУЛЬТУРНОГО НАСЛЕДИЯ**

П Р И К А З

«03»ноября 2020 г.

№ 880

г. Ставрополь

Об утверждении предмета охраны объекта культурного наследия регионального значения «Госбанк», 1900 г., Ставропольский край, город Кисловодск, пр. Мира, 10 (литер А).

В соответствии с пунктом 10 статьи 33 Федерального закона от 25.06.2002 № 73-ФЗ «Об объектах культурного наследия (памятниках истории и культуры) народов Российской Федерации», пунктом 8 Порядка определения предмета охраны объекта культурного наследия, включенного в единый государственный реестр объектов культурного наследия (памятников истории и культуры) народов Российской Федерации в соответствии со статьей 64 Федерального закона от 25.06.2002 № 73 «Об объектах культурного наследия (памятниках истории и культуры) народов Российской Федерации», утвержденного приказом Министерства культуры Российской Федерации от 13.01.2016 № 28,

ПРИКАЗЫВАЮ:

1. Утвердить прилагаемый предмет охраны объекта культурного наследия регионального значения «Госбанк», 1900 г., Ставропольский край, город Кисловодск, пр. Мира, 10 (литер А).

2. Отделу сохранения, использования и популяризации объектов культурного наследия:

2.1. Обеспечить направление настоящего приказа в управление по информационной политике аппарата Правительства Ставропольского края для его официального опубликования на www.pravo.stavregion.ru;

2.2. Направить настоящий приказ в Главное управление Министерства юстиции Российской Федерации по Ставропольскому краю для включения в

федеральный регистр нормативных правовых актов субъектов Российской Федерации;

2.3. Направить настоящий приказ в прокуратуру Ставропольского края.

3. Контроль за исполнением приказа оставляю за собой.

4. Настоящий приказ вступает в силу со дня его официального опубликования.

Начальник Управления



А.В. Конева

УТВЕРЖДЕН





приказом управления Ставропольского
края по сохранению и государственной
охране объектов культурного наследия
«03» ноября 2020г. № 880

ПРЕДМЕТ ОХРАНЫ

объекта культурного наследия регионального значения «Госбанк»,
Ставропольский край, г. Кисловодск, пр. Мира, 10 литер А

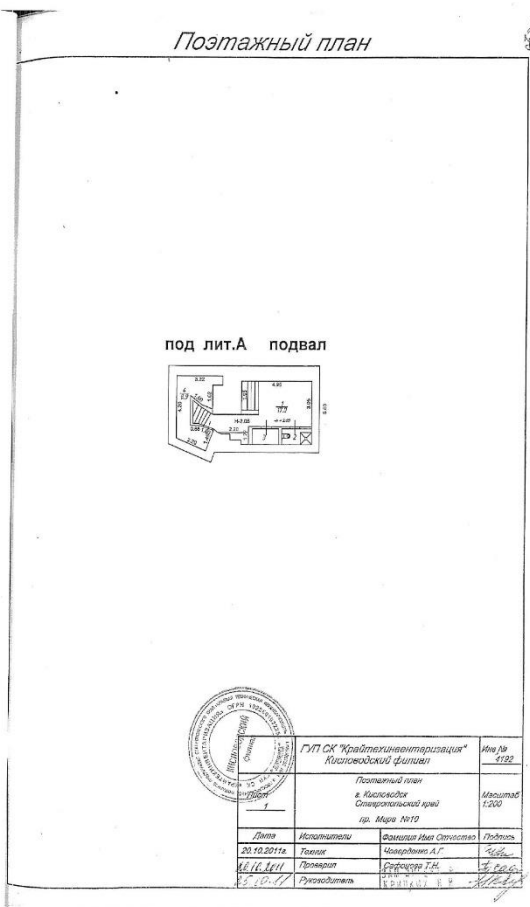
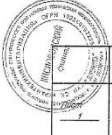
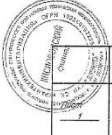
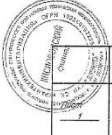
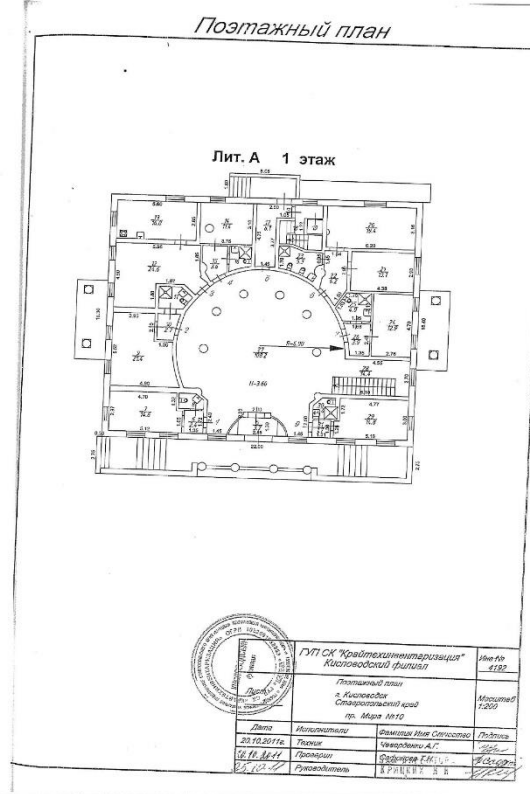
Предметом охраны объекта культурного наследия регионального значения
«Госбанк», Ставропольский край, г. Кисловодск, пр. Мира, 10 литер А (далее -
Памятник), являются следующие составляющие:

1	Материальные особенности объекта культурного наследия																															
1.1.	<p>Местоположен ие объекта</p>	<p>Местоположение памятника на одной из главных улиц города, в структуре квартала, в исторической части города. Главный фасад ориентирован на проспект Мира и расположен с отступом от красной линии застройки проспекта.</p>																														
	<p style="text-align: center;">Ситуационный план</p> <p style="text-align: center;">Земельный участок показан в условных границах.</p> <p style="text-align: center;">пр. Мира №12</p> <p style="text-align: center;">пр. Мира №8</p> <p style="text-align: center;">проспект Мира №10</p> <table border="1" style="margin-left: auto; margin-right: auto;"> <tr> <td colspan="2" style="text-align: center;">ИПТ СК "Крайтопосметризентум"</td> <td style="text-align: center;">Име №</td> </tr> <tr> <td colspan="2" style="text-align: center;">Кисловодский филиал</td> <td style="text-align: center;">4192</td> </tr> <tr> <td colspan="3" style="text-align: center;">Ситуационный план</td> </tr> <tr> <td colspan="3" style="text-align: center;">в Кисловодске</td> </tr> <tr> <td colspan="3" style="text-align: center;">Ставропольский край</td> </tr> <tr> <td colspan="3" style="text-align: center;">пр. Мира №10</td> </tr> <tr> <td>Дата</td> <td>Исполнитель</td> <td>Подпись</td> </tr> <tr> <td>26.10.2016</td> <td>Гавриков</td> <td>Червоненко А.Г.</td> </tr> <tr> <td>11.11.2017</td> <td>Григорьев</td> <td>Степанов Т.Н.</td> </tr> <tr> <td>23.11.2017</td> <td>Рябоводитов</td> <td>Борисов</td> </tr> </table>		ИПТ СК "Крайтопосметризентум"		Име №	Кисловодский филиал		4192	Ситуационный план			в Кисловодске			Ставропольский край			пр. Мира №10			Дата	Исполнитель	Подпись	26.10.2016	Гавриков	Червоненко А.Г.	11.11.2017	Григорьев	Степанов Т.Н.	23.11.2017	Рябоводитов	Борисов
ИПТ СК "Крайтопосметризентум"		Име №																														
Кисловодский филиал		4192																														
Ситуационный план																																
в Кисловодске																																
Ставропольский край																																
пр. Мира №10																																
Дата	Исполнитель	Подпись																														
26.10.2016	Гавриков	Червоненко А.Г.																														
11.11.2017	Григорьев	Степанов Т.Н.																														
23.11.2017	Рябоводитов	Борисов																														

2.	Архитектурные и конструктивные характеристики.																													
2.1.	Габариты, силуэт.	<p>Форма здания в плане (прямоугольная), габаритные размеры здания по планам БТИ: 18,3 (18,4) x 22,0 x 7,5 (h) м;</p> <p>площадка парадного входа 2,75 x 22,33 м;</p> <p>высота подвала – 2,25 м;</p> <p>этажность: высота 1-го эт. – 3,9 м;</p> <p>высота мансардного этажа – 3,6 м.</p>																												
		 <p>Подэтажный план</p> <p>под лит.А подвал</p> <table border="1" data-bbox="1141 952 1476 1153"> <tr> <td colspan="4">  </td> </tr> <tr> <td colspan="3">ГПДСК "Крайтехинтерпроект" Кировский филиал</td> <td>Иен № 4192</td> </tr> <tr> <td colspan="3">Подэтажный план в Кировской Свердловской край г.р. Мира №19</td> <td>Масштаб 1:500</td> </tr> <tr> <td>Дата</td> <td>Исполнитель</td> <td>Фамилия Имя Отчество</td> <td>Подпись</td> </tr> <tr> <td>20.10.2011г.</td> <td>Рыжов</td> <td>Чвардынь А.Г.</td> <td><i>[Signature]</i></td> </tr> <tr> <td>20.10.2011</td> <td>Получил</td> <td>Сидорова Т.Н.</td> <td><i>[Signature]</i></td> </tr> <tr> <td>20.10.2011</td> <td>Разработчик</td> <td>Сидорова Т.Н.</td> <td><i>[Signature]</i></td> </tr> </table>					ГПДСК "Крайтехинтерпроект" Кировский филиал			Иен № 4192	Подэтажный план в Кировской Свердловской край г.р. Мира №19			Масштаб 1:500	Дата	Исполнитель	Фамилия Имя Отчество	Подпись	20.10.2011г.	Рыжов	Чвардынь А.Г.	<i>[Signature]</i>	20.10.2011	Получил	Сидорова Т.Н.	<i>[Signature]</i>	20.10.2011	Разработчик	Сидорова Т.Н.	<i>[Signature]</i>
																														
ГПДСК "Крайтехинтерпроект" Кировский филиал			Иен № 4192																											
Подэтажный план в Кировской Свердловской край г.р. Мира №19			Масштаб 1:500																											
Дата	Исполнитель	Фамилия Имя Отчество	Подпись																											
20.10.2011г.	Рыжов	Чвардынь А.Г.	<i>[Signature]</i>																											
20.10.2011	Получил	Сидорова Т.Н.	<i>[Signature]</i>																											
20.10.2011	Разработчик	Сидорова Т.Н.	<i>[Signature]</i>																											
		 <p>Подэтажный план</p> <p>Лит. А 1 этаж</p> <table border="1" data-bbox="1141 1825 1476 1993"> <tr> <td colspan="4">  </td> </tr> <tr> <td colspan="3">ГПДСК "Крайтехинтерпроект" Кировский филиал</td> <td>Иен № 4192</td> </tr> <tr> <td colspan="3">Подэтажный план в Кировской Свердловской край г.р. Мира №19</td> <td>Масштаб 1:200</td> </tr> <tr> <td>Дата</td> <td>Исполнитель</td> <td>Фамилия Имя Отчество</td> <td>Подпись</td> </tr> <tr> <td>20.10.2011г.</td> <td>Рыжов</td> <td>Чвардынь А.Г.</td> <td><i>[Signature]</i></td> </tr> <tr> <td>20.10.2011</td> <td>Получил</td> <td>Сидорова Т.Н.</td> <td><i>[Signature]</i></td> </tr> <tr> <td>20.10.2011</td> <td>Разработчик</td> <td>Сидорова Т.Н.</td> <td><i>[Signature]</i></td> </tr> </table>					ГПДСК "Крайтехинтерпроект" Кировский филиал			Иен № 4192	Подэтажный план в Кировской Свердловской край г.р. Мира №19			Масштаб 1:200	Дата	Исполнитель	Фамилия Имя Отчество	Подпись	20.10.2011г.	Рыжов	Чвардынь А.Г.	<i>[Signature]</i>	20.10.2011	Получил	Сидорова Т.Н.	<i>[Signature]</i>	20.10.2011	Разработчик	Сидорова Т.Н.	<i>[Signature]</i>
																														
ГПДСК "Крайтехинтерпроект" Кировский филиал			Иен № 4192																											
Подэтажный план в Кировской Свердловской край г.р. Мира №19			Масштаб 1:200																											
Дата	Исполнитель	Фамилия Имя Отчество	Подпись																											
20.10.2011г.	Рыжов	Чвардынь А.Г.	<i>[Signature]</i>																											
20.10.2011	Получил	Сидорова Т.Н.	<i>[Signature]</i>																											
20.10.2011	Разработчик	Сидорова Т.Н.	<i>[Signature]</i>																											

Позтажный план

над лит.А мансарда

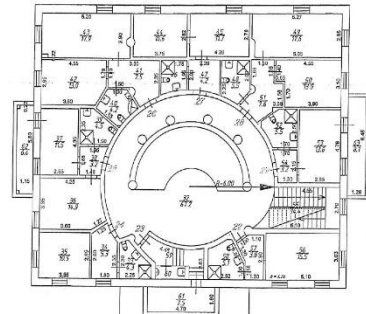



ООО СК "Крайтехинвентаризация" Кисловодский филиал		Лист № 1/152
Позтажный план в Кисловодске Ставропольский край пр. Мира 181/6		Масштаб 1:200
Дата	Исполнитель	Функция или Отделение
20.10.2016	Ткачев	Червонова А.Г.
И.К.И.И.	Проектировщик	Сыроева Т.К.
И.К.И.И.	Руководитель	Сыроева Т.К.



2.2.

Объемно-пространственное решение

Этажность, высотность, планировочная структура в пределах капитальных стен: двухэтажное здание с подвалом, второй этаж – мансардный; радиальный характер расположения помещений в здании по периметру вестибюля и холла – галереи мансардного этажа. В планировке помещений главная роль отведена просторному вестибюлю и холлу – галерее мансардного этажа. Полукругом в вестибюле и холле – галерее мансардного этажа расположены колонны.





2.3.	Парадный вход	местоположение парадного входа, его форма, размер: парадный вход – портик из четырех колонн, увенчанный треугольным фронтоном.	
2.4.	Крыша	Конфигурация крыши - скатная, шатровая; высотные отметки по конькам.	

2.5.	<p>Архитектурно-художественное решение фасадов</p>	<p>местоположение, форма, размер, конфигурация фасадов: главный фасад, выходящий на проспект Мира, имеет симметричное построение, с парадным входом. Парадный вход оформлен ризалитом с четырех колонным дорическим портиком, увенчанным треугольным фронтоном. Оконные проемы первого этажа обрамлены лепными наличниками и сандриками. Оконные проемы мансардного этажа обрамлены только лепными наличниками.</p> <p>Боковые фасады (южный и северный) оформлены балконами, установленными на двухколонных портахалах и увенчанных треугольными фронтонами. Оконные проемы первого этажа обрамлены лепными наличниками и сандриками. Оконные проемы мансардного этажа обрамлены только лепными наличниками.</p>	  
------	--	---	---

В отделке дворового фасада применен карниз, украшенный прямоугольными сухарями (дентикулами).
Оконные проемы первого и мансардного этажей обрамлены только лепными наличниками.

Межэтажный карниз, на всех фасадах, фронтоны над парадным входом и над балконами украшены прямоугольными сухарями (дентикулами).
Все фасады оштукатурены и окрашены.

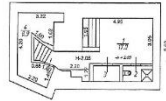

2.6.	Конструктивные элементы.	Местоположение, конфигурация, размеры наружных стен, колонн, фундаментов:	<p style="text-align: right;">83 1/2</p> <p style="text-align: center;"><i>Поэтажный план</i></p> <p style="text-align: center;">под лит.А подвал</p>  <div style="text-align: right;">  <table border="1" style="margin-left: auto;"> <tr> <td colspan="2">ГУП СК "Крайтехинженерингация"</td> <td>Изм. №</td> </tr> <tr> <td colspan="2">Кировский филиал</td> <td>4182</td> </tr> <tr> <td colspan="3" style="text-align: center;">Поэтажный план в. Кировское Свердловской край пр. Мира 1612</td> </tr> <tr> <td>Масштаб</td> <td colspan="2">1:200</td> </tr> <tr> <td>Дата</td> <td>Исполнитель</td> <td>Фамилия Имя Отчество</td> </tr> <tr> <td>20.10.2011г.</td> <td>Резник</td> <td>Михайлова А.Г.</td> </tr> <tr> <td>11.11.11</td> <td>Получил</td> <td>Гурьев Т.В.</td> </tr> <tr> <td>13.10.11</td> <td>Принял</td> <td>Сидорова Н.В.</td> </tr> </table> </div>	ГУП СК "Крайтехинженерингация"		Изм. №	Кировский филиал		4182	Поэтажный план в. Кировское Свердловской край пр. Мира 1612			Масштаб	1:200		Дата	Исполнитель	Фамилия Имя Отчество	20.10.2011г.	Резник	Михайлова А.Г.	11.11.11	Получил	Гурьев Т.В.	13.10.11	Принял	Сидорова Н.В.
ГУП СК "Крайтехинженерингация"		Изм. №																									
Кировский филиал		4182																									
Поэтажный план в. Кировское Свердловской край пр. Мира 1612																											
Масштаб	1:200																										
Дата	Исполнитель	Фамилия Имя Отчество																									
20.10.2011г.	Резник	Михайлова А.Г.																									
11.11.11	Получил	Гурьев Т.В.																									
13.10.11	Принял	Сидорова Н.В.																									

Поэтажный план

28

Лит. А 1 этаж

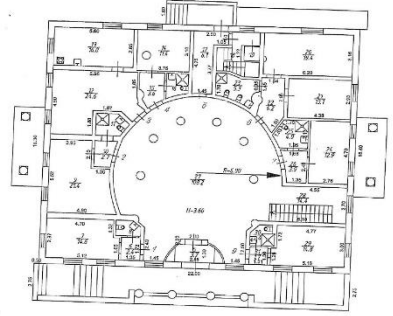

ФГУП СК "Крайтехинвентаризация" Ставропольский филиал				Иванов И.В.
Поэтажный план г. Ставрополь Ставропольский край пр. Мира №10				Масштаб 1:200
Дата	Исполнитель	Фамилия Имя Отчество	Подпись	
28.10.2016	Тышук	Червоненко А.Г.	<i>[Signature]</i>	
28.10.2016	Проверил	Сидорова Т.Н.	<i>[Signature]</i>	
28.10.2016	Руководитель	Кривошеина В.В.	<i>[Signature]</i>	

Поэтажный план

29

над лит.А мансарда

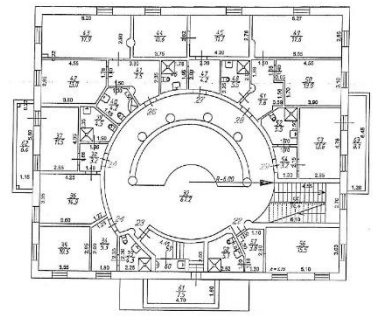

ФГУП СК "Крайтехинвентаризация" Ставропольский филиал				Иванов И.В.
Поэтажный план г. Ставрополь Ставропольский край пр. Мира №10				Масштаб 1:200
Дата	Исполнитель	Фамилия Имя Отчество	Подпись	
28.10.2016	Тышук	Червоненко А.Г.	<i>[Signature]</i>	
28.10.2016	Проверил	Сидорова Т.Н.	<i>[Signature]</i>	
28.10.2016	Руководитель	Кривошеина В.В.	<i>[Signature]</i>	