



# ПРАВИТЕЛЬСТВО СТАВРОПОЛЬСКОГО КРАЯ

## ПОСТАНОВЛЕНИЕ

30 января 2020 г.

г. Ставрополь

№ 39-п

О внесении изменения в границу памятника природы краевого значения «Гора Змейка», утвержденную постановлением Правительства Ставропольского края от 16 сентября 2016 г. № 407-п

В соответствии с подпунктом «3» пункта 4.3<sup>1</sup> Порядка принятия решений о создании особо охраняемых природных территорий краевого значения в Ставропольском крае, утвержденного постановлением Правительства Ставропольского края от 28 октября 2009 г. № 280-п «Об утверждении Порядка принятия решений о создании особо охраняемых природных территорий краевого значения в Ставропольском крае», Правительство Ставропольского края

### ПОСТАНОВЛЯЕТ:

1. Внести изменение в границу памятника природы краевого значения «Гора Змейка», утвержденную постановлением Правительства Ставропольского края от 16 сентября 2016 г. № 407-п «О границе памятника природы краевого значения «Гора Змейка», изложив ее в прилагаемой редакции.

2. Министерству природных ресурсов и охраны окружающей среды Ставропольского края обеспечить направление Правительством Ставропольского края в федеральный орган исполнительной власти (его территориальные органы), уполномоченный Правительством Российской Федерации на осуществление государственного кадастрового учета, государственной регистрации прав, ведение Единого государственного реестра недвижимости и предоставление сведений, содержащихся в Едином государственном реестре недвижимости, документа, воспроизводящего сведения, содержащиеся в решении Правительства Ставропольского края об изменении границы памятника природы краевого значения «Гора Змейка».

3. Контроль за выполнением настоящего постановления возложить на первого заместителя председателя Правительства Ставропольского края Великдана Н.Т.

4. Настоящее постановление вступает в силу на следующий день после дня его официального опубликования.

Губернатор  
Ставропольского края



В.В.Владимиров

УТВЕРЖДЕНА



постановлением Правительства  
Ставропольского края  
от 16 сентября 2016 г. № 407-п  
(в редакции постановления  
Правительства Ставропольского края

от 30 января 2020 г. № 39-п)

## ГРАНИЦА

памятника природы краевого значения «Гора Змейка»

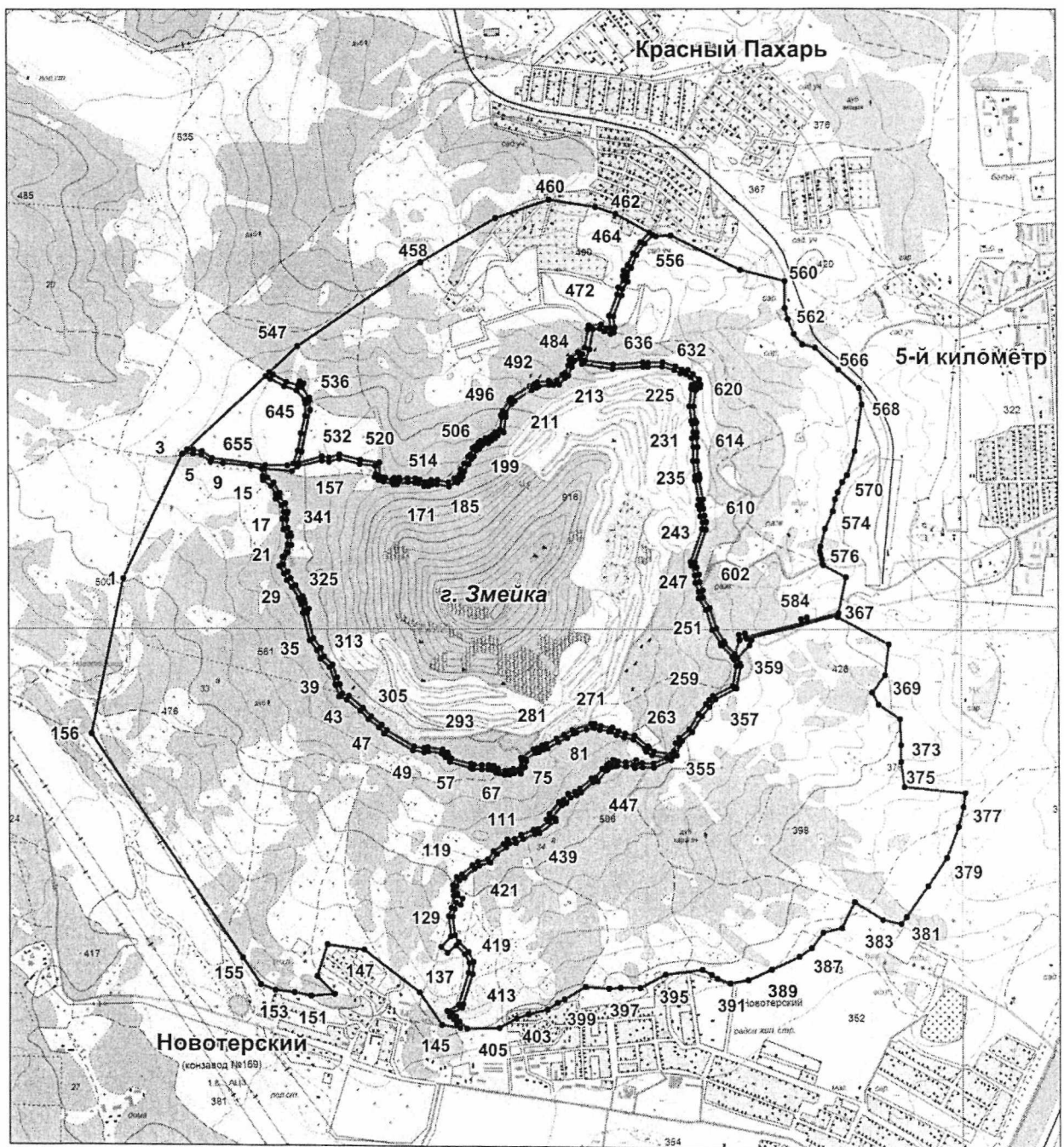

Условные обозначения:

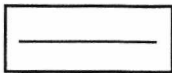
 – граница памятника природы краевого значения «Гора Змейка» площадью 1207,11 гектара

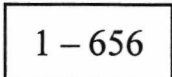
 – номера характерных точек границы памятника природы краевого значения «Гора Змейка», координаты которых представлены в таблице

Таблица

### КООРДИНАТЫ

характерных точек границы памятника природы краевого значения  
«Гора Змейка»

№ п/п	Номера характерных точек границы памятника природы краевого значения «Гора Змейка»	Координаты характерных точек границы памятника природы краевого значения «Гора Змейка»	
		X	Y
1	2	3	4
1.	1	380640,52	1405776,08
2.	2	381263,57	1406064,93
3.	3	381265,62	1406067,07
4.	4	381267,13	1406118,74
5.	5	381259,48	1406160,50
6.	6	381226,91	1406206,20
7.	7	381221,83	1406269,12
8.	8	381210,37	1406406,50
9.	9	381196,02	1406461,55
10.	10	381160,33	1406466,59
11.	11	381155,48	1406466,90
12.	12	381141,17	1406467,83
13.	13	381114,19	1406508,56
14.	14	381073,84	1406531,55
15.	15	381049,07	1406530,79
16.	16	381017,24	1406562,21
17.	17	380984,57	1406572,79
18.	18	380949,53	1406564,56
19.	19	380898,36	1406573,69
20.	20	380863,16	1406593,03
21.	21	380824,16	1406593,72
22.	22	380761,31	1406569,47
23.	23	380761,30	1406569,48

1	2	3	4
24.	24	380761,30	1406569,47
25.	25	380715,67	1406555,49
26.	26	380678,37	1406579,14
27.	27	380647,21	1406594,08
28.	28	380612,88	1406619,25
29.	29	380560,10	1406653,59
30.	30	380545,38	1406660,64
31.	31	380527,33	1406666,26
32.	32	380503,85	1406680,52
33.	33	380487,71	1406676,71
34.	34	380352,61	1406710,69
35.	35	380305,75	1406747,51
36.	36	380262,70	1406763,98
37.	37	380223,31	1406809,62
38.	38	380137,98	1406842,28
39.	39	380133,30	1406844,07
40.	40	380078,97	1406860,03
41.	41	380065,61	1406900,47
42.	42	380010,29	1406969,77
43.	43	379969,87	1407010,35
44.	44	379929,90	1407063,28
45.	45	379901,13	1407090,08
46.	46	379820,90	1407233,45
47.	47	379814,52	1407290,25
48.	48	379818,41	1407309,65
49.	49	379810,03	1407376,63
50.	50	379799,41	1407393,12
51.	51	379788,91	1407397,39
52.	52	379766,66	1407420,50
53.	53	379738,87	1407527,80
54.	54	379736,03	1407538,76
55.	55	379733,69	1407583,17
56.	56	379735,28	1407616,23
57.	57	379732,91	1407636,23
58.	58	379719,79	1407655,42
59.	59	379717,74	1407670,08
60.	60	379708,14	1407699,46
61.	61	379710,52	1407724,07
62.	62	379718,13	1407745,49
63.	63	379715,83	1407780,35
64.	64	379747,90	1407800,89
65.	65	379779,14	1407806,18

1	2	3	4
66.	66	379786,52	1407803,33
67.	67	379819,49	1407852,13
68.	68	379823,93	1407870,23
69.	69	379836,12	1407890,37
70.	70	379844,84	1407914,39
71.	71	379875,70	1407966,42
72.	72	379897,32	1408010,36
73.	73	379918,69	1408043,66
74.	74	379923,71	1408057,58
75.	75	379941,23	1408106,16
76.	76	379948,75	1408144,22
77.	77	379938,63	1408172,95
78.	78	379934,06	1408215,66
79.	79	379932,86	1408226,82
80.	80	379915,85	1408254,97
81.	81	379904,28	1408291,30
82.	82	379895,53	1408337,07
83.	83	379850,49	1408396,88
84.	84	379838,93	1408402,31
85.	85	379820,43	1408433,93
86.	86	379807,02	1408505,94
87.	87	379778,79	1408440,03
88.	88	379780,67	1408383,80
89.	89	379777,09	1408359,25
90.	90	379792,82	1408352,59
91.	91	379780,99	1408301,72
92.	92	379785,85	1408262,43
93.	93	379782,75	1408248,13
94.	94	379782,36	1408246,32
95.	95	379791,00	1408247,40
96.	96	379792,06	1408238,93
97.	97	379780,17	1408237,50
98.	98	379776,29	1408221,85
99.	99	379765,64	1408208,83
100.	100	379748,47	1408187,93
101.	101	379704,49	1408153,29
102.	102	379698,77	1408132,25
103.	103	379648,98	1408076,56
104.	104	379632,64	1408051,46
105.	105	379621,59	1408018,95
106.	106	379592,14	1407996,48
107.	107	379580,47	1407973,44

1	2	3	4
108.	108	379519,38	1407926,27
109.	109	379492,01	1407912,16
110.	110	379484,35	1407924,75
111.	111	379443,31	1407870,11
112.	112	379439,31	1407847,94
113.	113	379414,40	1407785,86
114.	114	379392,21	1407753,61
115.	115	379389,25	1407715,81
116.	116	379366,12	1407697,45
117.	117	379328,62	1407647,98
118.	118	379288,78	1407619,24
119.	119	379273,77	1407568,48
120.	120	379257,75	1407540,83
121.	121	379210,83	1407490,06
122.	122	379196,22	1407461,79
123.	123	379155,96	1407441,67
124.	124	379129,04	1407445,03
125.	125	379129,03	1407445,04
126.	126	379129,03	1407445,03
127.	127	379103,39	1407448,23
128.	128	379041,60	1407437,36
129.	129	378998,64	1407423,68
130.	130	378900,61	1407437,65
131.	131	378847,51	1407387,30
132.	132	378817,02	1407420,91
133.	133	378855,68	1407465,95
134.	134	378811,24	1407510,18
135.	135	378768,78	1407533,56
136.	136	378717,93	1407529,57
137.	137	378555,88	1407480,71
138.	138	378555,86	1407480,72
139.	139	378555,86	1407480,71
140.	140	378524,72	1407423,08
141.	141	378497,99	1407436,15
142.	142	378485,27	1407457,56
143.	143	378461,51	1407472,88
144.	144	378443,48	1407493,20
145.	145	378456,98	1407399,30
146.	146	378615,98	1407280,67
147.	147	378825,32	1407003,75
148.	148	378848,16	1406815,85
149.	149	378689,06	1406768,37

1	2	3	4
150.	150	378602,00	1406857,56
151.	151	378590,36	1406739,60
152.	152	378605,39	1406657,58
153.	153	378614,54	1406560,35
154.	154	378641,83	1406488,41
155.	155	378774,48	1406395,89
156.	156	379876,54	1405627,39
157.	1	380640,52	1405776,08
158.	157	381252,35	1406848,85
159.	158	381227,48	1406951,31
160.	159	381218,88	1407030,22
161.	160	381178,93	1407032,91
162.	161	381165,48	1407029,08
163.	162	381148,57	1407047,03
164.	163	381141,97	1407072,75
165.	164	381141,98	1407072,76
166.	165	381141,97	1407072,76
167.	166	381129,43	1407119,43
168.	167	381142,05	1407135,14
169.	168	381130,05	1407139,77
170.	169	381141,45	1407192,32
171.	170	381140,89	1407228,04
172.	171	381137,05	1407245,66
173.	172	381122,61	1407273,53
174.	173	381123,56	1407296,21
175.	174	381132,78	1407315,47
176.	175	381133,28	1407340,26
177.	176	381123,21	1407401,40
178.	177	381145,36	1407434,36
179.	178	381144,82	1407444,99
180.	179	381158,73	1407460,62
181.	180	381175,20	1407472,21
182.	181	381200,03	1407478,85
183.	182	381236,72	1407501,43
184.	183	381261,80	1407514,78
185.	184	381272,08	1407524,27
186.	185	381302,44	1407536,06
187.	186	381310,62	1407552,48
188.	187	381327,48	1407562,29
189.	188	381332,25	1407568,46
190.	189	381341,37	1407596,86
191.	190	381349,34	1407599,33

1	2	3	4
192.	191	381354,76	1407613,93
193.	192	381366,21	1407631,03
194.	193	381380,27	1407645,21
195.	194	381396,47	1407673,96
196.	195	381471,32	1407684,01
197.	196	381481,19	1407680,29
198.	197	381491,62	1407684,22
199.	198	381536,07	1407713,88
200.	199	381545,06	1407718,24
201.	200	381551,36	1407727,58
202.	201	381606,02	1407812,23
203.	202	381617,52	1407838,26
204.	203	381625,65	1407849,06
205.	204	381631,98	1407899,34
206.	205	381632,07	1407921,14
207.	206	381636,01	1407950,30
208.	207	381667,55	1407978,44
209.	208	381679,31	1407996,60
210.	209	381722,14	1408013,66
211.	210	381748,27	1408020,89
212.	211	381755,73	1408026,49
213.	212	381780,01	1408055,33
214.	213	381787,26	1408065,63
215.	214	381760,51	1408059,21
216.	215	381737,55	1408063,19
217.	216	381717,24	1408216,47
218.	217	381730,97	1408364,96
219.	218	381729,01	1408390,43
220.	219	381733,21	1408462,75
221.	220	381714,91	1408521,64
222.	221	381698,91	1408554,68
223.	222	381695,92	1408582,42
224.	223	381681,32	1408604,30
225.	224	381651,57	1408630,96
226.	225	381643,88	1408610,37
227.	226	381634,34	1408617,01
228.	227	381624,63	1408608,90
229.	228	381538,79	1408600,03
230.	229	381465,66	1408609,97
231.	230	381453,20	1408616,10
232.	231	381411,37	1408619,46
233.	232	381381,93	1408614,76

1	2	3	4
234.	233	381337,85	1408621,11
235.	234	381270,24	1408621,14
236.	235	381195,34	1408631,33
237.	236	381187,32	1408632,42
238.	237	381175,26	1408630,89
239.	238	381081,48	1408651,43
240.	239	381052,72	1408646,83
241.	240	381030,77	1408655,08
242.	241	380997,46	1408659,16
243.	242	380967,53	1408670,01
244.	243	380935,85	1408668,09
245.	244	380770,36	1408614,83
246.	245	380753,84	1408620,41
247.	246	380704,42	1408637,10
248.	247	380669,90	1408639,42
249.	248	380626,96	1408655,47
250.	249	380593,40	1408656,42
251.	250	380538,17	1408694,81
252.	251	380440,73	1408725,88
253.	252	380373,65	1408768,37
254.	253	380362,94	1408771,68
255.	254	380310,29	1408827,52
256.	255	380298,52	1408835,80
257.	256	380294,80	1408838,41
258.	257	380263,67	1408849,96
259.	258	380165,92	1408832,13
260.	259	380116,27	1408733,47
261.	260	380094,83	1408715,29
262.	261	380074,60	1408698,14
263.	262	380027,32	1408662,21
264.	263	379949,84	1408616,63
265.	264	379906,01	1408568,22
266.	265	379882,31	1408551,11
267.	266	379842,09	1408542,64
268.	267	379825,31	1408531,02
269.	268	379839,45	1408441,02
270.	269	379853,06	1408417,77
271.	270	379863,49	1408412,86
272.	271	379914,30	1408345,39
273.	272	379923,70	1408296,23
274.	273	379934,19	1408263,29
275.	274	379952,27	1408233,36

1	2	3	4
276.	275	379958,27	1408177,40
277.	276	379968,89	1408147,23
278.	277	379968,18	1408129,91
279.	278	379936,78	1408034,86
280.	279	379911,53	1407994,50
281.	280	379893,20	1407956,67
282.	281	379863,33	1407906,56
283.	282	379856,63	1407885,63
284.	283	379842,62	1407862,49
285.	284	379838,07	1407843,90
286.	285	379794,18	1407778,93
287.	286	379785,93	1407782,12
288.	287	379777,06	1407785,54
289.	288	379755,25	1407781,85
290.	289	379736,56	1407769,88
291.	290	379738,36	1407742,69
292.	291	379730,19	1407719,70
293.	292	379728,45	1407701,70
294.	293	379738,95	1407662,83
295.	294	379752,20	1407643,47
296.	295	379755,34	1407616,93
297.	296	379753,71	1407583,21
298.	297	379755,90	1407541,77
299.	298	379759,12	1407529,32
300.	299	379784,65	1407430,66
301.	300	379800,38	1407414,32
302.	301	379812,80	1407409,27
303.	302	379829,31	1407383,63
304.	303	379838,66	1407308,91
305.	304	379834,75	1407289,38
306.	305	379840,32	1407239,69
307.	306	379917,05	1407102,58
308.	307	379944,81	1407076,73
309.	308	379985,01	1407023,50
310.	309	380025,24	1406983,11
311.	310	380083,48	1406910,15
312.	311	380094,67	1406876,27
313.	312	380139,71	1406863,04
314.	313	380172,80	1406850,38
315.	314	380235,16	1406826,50
316.	315	380274,55	1406780,85
317.	316	380315,73	1406765,11

1	2	3	4
318.	317	380361,79	1406728,91
319.	318	380487,58	1406697,23
320.	319	380507,23	1406701,86
321.	320	380535,61	1406684,63
322.	321	380552,71	1406679,31
323.	322	380569,91	1406671,06
324.	323	380624,25	1406635,72
325.	324	380657,53	1406611,31
326.	325	380688,09	1406596,66
327.	326	380723,15	1406574,42
328.	327	380784,00	1406595,07
329.	328	380821,64	1406613,77
330.	329	380866,94	1406612,96
331.	330	380880,36	1406607,95
332.	331	380905,53	1406592,73
333.	332	380948,97	1406584,97
334.	333	380975,32	1406591,16
335.	334	380985,43	1406593,53
336.	335	381027,91	1406579,77
337.	336	381057,02	1406551,04
338.	337	381076,75	1406551,66
339.	338	381129,71	1406522,18
340.	339	381154,22	1406489,10
341.	340	381196,09	1406475,20
342.	341	381188,49	1406612,28
343.	342	381211,16	1406638,46
344.	343	381243,10	1406760,37
345.	344	381236,96	1406797,37
346.	157	381252,35	1406848,85
347.	345	379769,53	1408340,74
348.	346	379755,07	1408346,85
349.	347	379760,62	1408384,92
350.	348	379758,65	1408443,81
351.	349	379795,68	1408530,21
352.	350	379819,25	1408556,17
353.	351	379874,47	1408570,12
354.	352	379892,53	1408583,16
355.	353	379937,43	1408632,65
356.	354	380015,27	1408678,24
357.	355	380062,74	1408714,30
358.	356	380099,95	1408745,86
359.	357	380154,56	1408849,85

1	2	3	4
360.	358	380265,03	1408870,79
361.	359	380276,09	1408866,69
362.	360	380304,18	1408856,26
363.	361	380365,67	1408914,12
364.	362	380389,92	1408922,56
365.	363	380396,83	1408900,01
366.	364	380520,60	1409352,21
367.	365	380512,21	1409350,64
368.	366	380382,73	1409609,44
369.	367	380233,48	1409590,48
370.	368	380147,17	1409525,86
371.	369	380089,97	1409558,20
372.	370	380020,64	1409670,83
373.	371	379892,77	1409678,71
374.	372	379811,31	1409679,18
375.	373	379686,99	1409697,56
376.	374	379664,14	1410000,00
377.	375	379595,74	1409992,57
378.	376	379499,06	1409967,81
379.	377	379345,28	1409910,96
380.	378	379201,68	1409821,18
381.	379	379046,17	1409717,18
382.	380	379010,81	1409690,39
383.	381	379030,13	1409593,49
384.	382	379113,35	1409450,32
385.	383	378984,37	1409389,88
386.	384	378958,04	1409298,20
387.	385	378881,61	1409239,24
388.	386	378835,49	1409175,06
389.	387	378768,84	1409041,73
390.	388	378714,45	1408929,61
391.	389	378696,56	1408836,43
392.	390	378717,22	1408771,11
393.	391	378735,73	1408742,13
394.	392	378759,79	1408696,14
395.	393	378732,11	1408514,69
396.	394	378663,42	1408386,59
397.	395	378661,97	1408292,01
398.	396	378656,75	1408235,56
399.	397	378661,79	1408117,75
400.	398	378599,83	1408012,46
401.	399	378579,48	1407980,40

1	2	3	4
402.	400	378546,26	1407929,70
403.	401	378518,40	1407834,29
404.	402	378496,15	1407775,29
405.	403	378447,38	1407689,81
406.	404	378440,10	1407527,14
407.	405	378474,65	1407488,20
408.	406	378500,06	1407471,82
409.	407	378516,44	1407449,39
410.	408	378544,34	1407499,67
411.	409	378561,12	1407504,61
412.	410	378561,13	1407504,61
413.	411	378561,13	1407504,61
414.	412	378713,20	1407549,06
415.	413	378774,39	1407553,51
416.	414	378822,84	1407526,72
417.	415	378871,79	1407478,21
418.	416	378903,54	1407457,55
419.	417	378997,25	1407444,23
420.	418	379036,48	1407456,71
421.	419	379068,57	1407462,31
422.	420	379058,60	1407484,90
423.	421	379090,56	1407493,13
424.	422	379104,16	1407468,53
425.	423	379104,70	1407468,62
426.	424	379113,58	1407467,42
427.	425	379113,66	1407467,37
428.	426	379113,63	1407467,42
429.	427	379153,21	1407461,90
430.	428	379180,91	1407475,73
431.	429	379194,31	1407501,64
432.	430	379241,56	1407552,77
433.	431	379255,27	1407576,44
434.	432	379271,54	1407631,46
435.	433	379314,80	1407662,67
436.	434	379351,38	1407711,28
437.	435	379369,99	1407726,06
438.	436	379372,49	1407757,98
439.	437	379393,31	1407795,31
440.	438	379419,99	1407853,50
441.	439	379424,40	1407877,96
442.	440	379487,30	1407959,33
443.	441	379498,05	1407956,88

1	2	3	4
444.	442	379501,91	1407940,48
445.	443	379564,67	1407986,51
446.	444	379576,37	1408009,60
447.	445	379604,61	1408031,15
448.	446	379615,01	1408061,74
449.	447	379629,58	1408084,87
450.	448	379680,71	1408142,05
451.	449	379686,82	1408164,54
452.	450	379741,91	1408208,07
453.	451	379744,77	1408212,00
454.	452	379758,41	1408230,25
455.	453	379763,28	1408249,50
456.	454	379766,12	1408260,75
457.	455	379760,69	1408302,73
458.	345	379769,53	1408340,74
459.	456	382232,97	1407244,62
460.	457	382456,57	1407620,28
461.	458	382552,48	1407888,81
462.	459	382519,30	1408120,07
463.	460	382488,33	1408220,59
464.	461	382396,38	1408391,12
465.	462	382348,31	1408347,92
466.	463	382293,84	1408310,90
467.	464	382232,96	1408283,74
468.	465	382205,21	1408264,83
469.	466	382177,85	1408260,49
470.	467	382156,75	1408264,87
471.	468	382121,93	1408238,98
472.	469	382087,21	1408235,20
473.	470	381979,83	1408195,36
474.	471	381918,65	1408201,47
475.	472	381917,00	1408183,17
476.	473	381934,28	1408156,54
477.	474	381928,86	1408095,55
478.	475	381908,84	1408092,24
479.	476	381819,38	1408077,44
480.	477	381795,95	1408043,21
481.	478	381769,56	1408011,86
482.	479	381757,26	1408002,62
483.	480	381728,53	1407994,67
484.	481	381692,63	1407980,38
485.	482	381682,87	1407965,31

1	2	3	4
486.	483	381654,84	1407940,30
487.	484	381651,98	1407898,04
488.	485	381644,83	1407841,28
489.	486	381634,88	1407828,07
490.	487	381623,79	1407802,97
491.	488	381564,44	1407709,24
492.	489	381556,73	1407701,67
493.	490	381501,69	1407666,64
494.	491	381481,19	1407658,93
495.	492	381469,17	1407663,45
496.	493	381408,89	1407655,26
497.	494	381396,37	1407633,04
498.	495	381381,76	1407618,31
499.	496	381372,69	1407604,76
500.	497	381364,66	1407583,15
501.	498	381357,23	1407580,84
502.	499	381350,22	1407559,00
503.	500	381340,92	1407546,97
504.	501	381325,85	1407538,20
505.	502	381316,89	1407520,22
506.	503	381282,86	1407507,00
507.	504	381273,66	1407498,52
508.	505	381237,58	1407478,08
509.	506	381208,72	1407460,47
510.	507	381183,81	1407453,81
511.	508	381166,25	1407440,18
512.	509	381165,67	1407428,73
513.	510	381144,23	1407396,82
514.	511	381153,31	1407341,70
515.	512	381152,69	1407310,74
516.	513	381143,37	1407291,27
517.	514	381142,81	1407278,01
518.	515	381156,03	1407252,51
519.	516	381160,86	1407230,35
520.	517	381161,48	1407190,33
521.	518	381153,22	1407152,26
522.	519	381162,00	1407148,87
523.	520	381162,09	1407125,49
524.	521	381151,56	1407113,98
525.	522	381160,89	1407080,20
526.	523	381163,75	1407070,82
527.	524	381163,74	1407070,82

1	2	3	4
528.	525	381163,75	1407070,81
529.	526	381168,20	1407053,71
530.	527	381236,94	1407049,04
531.	528	381247,22	1406954,77
532.	529	381273,07	1406848,31
533.	530	381257,45	1406796,08
534.	531	381263,68	1406758,50
535.	532	381226,90	1406642,81
536.	533	381286,75	1406659,36
537.	534	381493,46	1406699,17
538.	535	381540,44	1406695,27
539.	536	381549,73	1406693,31
540.	537	381552,37	1406692,76
541.	538	381603,79	1406655,09
542.	539	381622,53	1406663,71
543.	540	381631,20	1406645,61
544.	541	381612,77	1406636,55
545.	542	381628,14	1406578,57
546.	543	381662,74	1406512,00
547.	544	381674,10	1406493,93
548.	545	381805,16	1406630,88
549.	456	382232,97	1407244,62
550.	546	382082,35	1408254,79
551.	547	382114,36	1408258,28
552.	548	382152,02	1408286,27
553.	549	382178,33	1408280,82
554.	550	382198,97	1408284,09
555.	551	382220,92	1408300,27
556.	552	382284,00	1408328,41
557.	553	382341,22	1408367,36
558.	554	382386,77	1408408,94
559.	555	382378,88	1408423,57
560.	556	382385,83	1408497,30
561.	557	382218,12	1408846,24
562.	558	382167,03	1409066,39
563.	559	382031,12	1409066,94
564.	560	381976,56	1409083,12
565.	561	381903,70	1409112,17
566.	562	381852,26	1409157,56
567.	563	381834,77	1409220,96
568.	564	381729,40	1409339,30
569.	565	381641,26	1409443,22

1	2	3	4
570.	566	381560,49	1409456,27
571.	567	381331,38	1409423,51
572.	568	381210,82	1409388,17
573.	569	381177,50	1409365,02
574.	570	381127,72	1409343,64
575.	571	381091,26	1409330,43
576.	572	381032,64	1409318,17
577.	573	380946,51	1409281,33
578.	574	380858,53	1409259,50
579.	575	380833,43	1409254,96
580.	576	380817,24	1409261,23
581.	577	380795,64	1409267,07
582.	578	380773,48	1409271,74
583.	579	380766,14	1409276,57
584.	580	380708,97	1409387,33
585.	581	380531,62	1409354,26
586.	582	380489,45	1409199,89
587.	583	380508,52	1409194,42
588.	584	380500,60	1409165,49
589.	585	380481,31	1409170,77
590.	586	380405,87	1408895,14
591.	587	380425,16	1408889,86
592.	588	380417,24	1408860,93
593.	589	380395,36	1408865,49
594.	590	380389,22	1408862,14
595.	591	380324,04	1408842,30
596.	592	380372,81	1408789,56
597.	593	380383,09	1408786,39
598.	594	380448,04	1408744,62
599.	595	380547,92	1408712,40
600.	596	380599,93	1408676,24
601.	597	380633,06	1408675,30
602.	598	380673,24	1408659,24
603.	599	380709,19	1408656,82
604.	600	380745,03	1408644,26
605.	601	380770,13	1408635,46
606.	602	380932,39	1408687,92
607.	603	380970,46	1408690,23
608.	604	381002,14	1408678,73
609.	605	381035,57	1408674,64
610.	606	381054,80	1408667,41
611.	607	381082,39	1408671,83

1	2	3	4
612.	608	381176,90	1408651,25
613.	609	381187,42	1408652,58
614.	610	381205,64	1408650,11
615.	611	381271,60	1408641,14
616.	612	381339,28	1408641,11
617.	613	381387,70	1408635,78
618.	614	381410,59	1408639,58
619.	615	381458,60	1408635,73
620.	616	381471,30	1408629,48
621.	617	381539,06	1408620,36
622.	618	381615,98	1408627,73
623.	619	381624,14	1408634,55
624.	620	381634,02	1408651,28
625.	621	381641,46	1408649,03
626.	622	381647,32	1408653,93
627.	623	381671,95	1408644,96
628.	624	381697,19	1408616,55
629.	625	381715,28	1408589,44
630.	626	381718,43	1408560,27
631.	627	381733,94	1408528,23
632.	628	381753,35	1408464,61
633.	629	381749,06	1408390,62
634.	630	381751,04	1408364,79
635.	631	381737,30	1408217,32
636.	632	381755,45	1408080,39
637.	633	381810,13	1408098,63
638.	634	381910,91	1408115,38
639.	635	381914,10	1408150,85
640.	636	381900,78	1408170,61
641.	637	381889,38	1408202,84
642.	638	381896,23	1408219,94
643.	639	381920,65	1408223,72
644.	640	381977,21	1408215,90
645.	546	382082,35	1408254,79
646.	641	381656,28	1406475,30
647.	642	381641,03	1406499,56
648.	643	381605,62	1406567,69
649.	644	381587,33	1406631,42
650.	645	381543,02	1406670,88
651.	646	381520,94	1406675,14
652.	647	381462,22	1406672,79
653.	648	381375,54	1406654,28

1	2	3	4
654.	649	381288,38	1406640,22
655.	650	381224,90	1406618,00
656.	651	381213,90	1406588,80
657.	652	381216,55	1406478,98
658.	653	381246,04	1406213,85
659.	654	381279,50	1406163,12
660.	655	381287,24	1406119,45
661.	656	381286,58	1406088,98
662.	641	381656,28	1406475,30

---